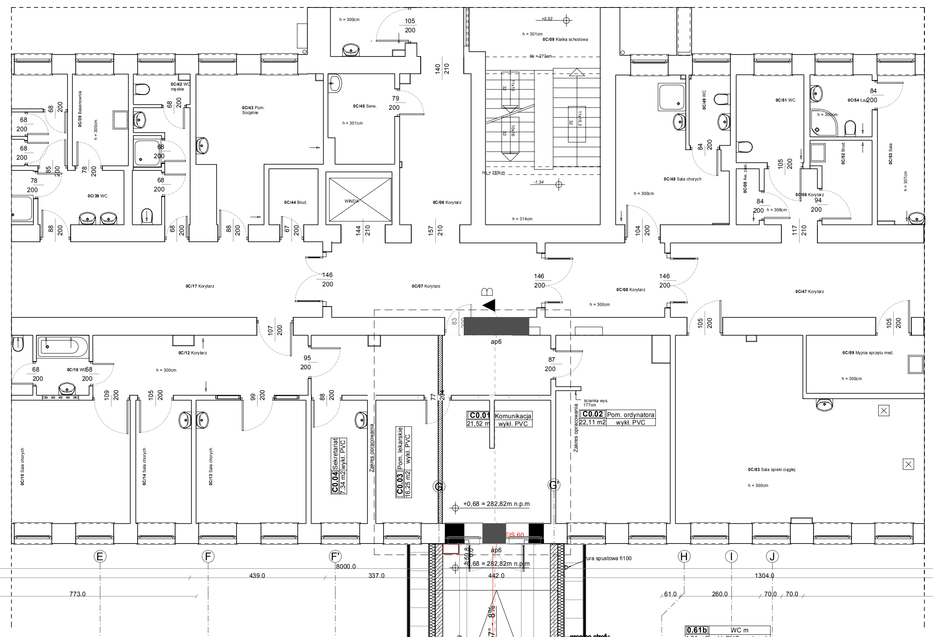

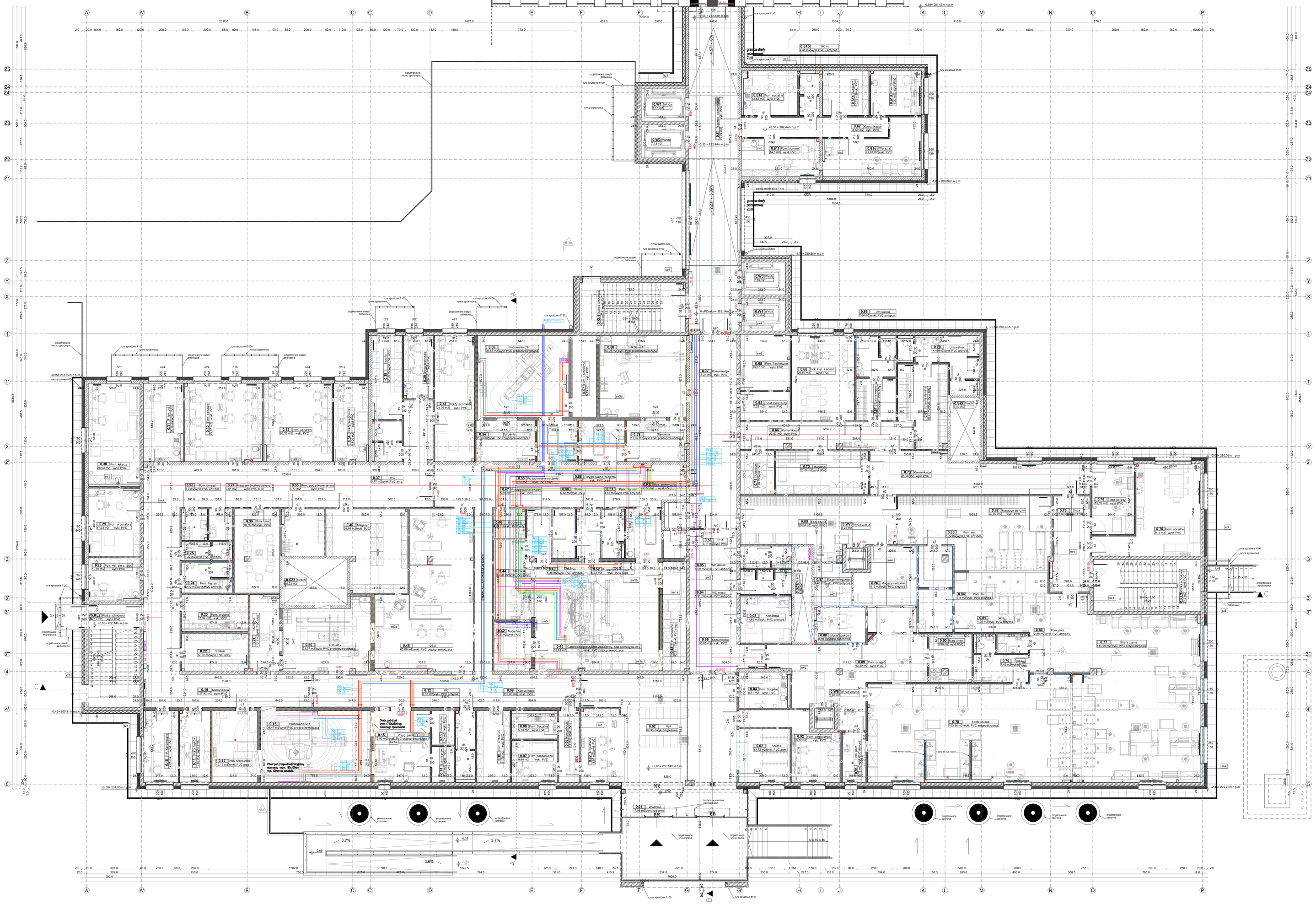

TABLICA POBORU GAZÓW

SZKA SKRZYNKA ZAWOROWO KONTROLNA

SG SYGNALIZATOR STANU GAZÓW

ZAWÓR

PRÓŻNIA

TLEN

DWUTLENEK WĘGLA

AGSS

POWIETRZE 8 BAR

POWIETRZE 6,5 BAR

POWIETRZE 5 BAR

PODTLENEK AZOTU

WYRZUT AIR MOTOR FI 22

OPIS ŚREDNIC

| | |
|---|---|
| 10 | E |
| 10 | CO2 |
| 10 | O |
| 12 | N |
| 10 | AS |
| 10 | N2O |
| 10 | IA8 |

UWAGI:
1.Z uwagi na specyfikację obiektu użytkowanego, w przypadku dodatkowych prac na zawętach w przedmiotowym zakresie prac projektowych wymagana jest konsultacja z projektantem branży sanitarnej.
2.Wszelkie przejęcia w fazie realizacji zamienne rozwiązania techniczne i technologiczne należy bezwzględnie konsultować i zatwierdzić z autorem niniejszego opracowania.
3.Wszelkie rozbiórki należy przeprowadzić zgodnie z obowiązującą przepisami budowlanego i należy zapewnienie ich wykonania z innymi konkurującymi i projektantem branż.

Inwestor:
WOJEWÓDZTWO ŚWIĘTOKRZYSKIE - URZĄD MARSZAŁKOWSKI WOJEWÓDZTWA ŚWIĘTOKRZYSKIEGO -
AL. IX WIEKÓW KIELC 3, 25-516 KIELCE

Szpital jednoroczny:
WOJEWÓDZKI SZPITAL ZESPOLONY,
UL. GRUNWALDZKA 45, 25-736 KIELCE
WOJ. ŚWIĘTOKRZYSKIE

Generalny wykonawca:
PORR S.A.
UL. HOKUSOWA 123
03-404 WARSZAWA
TEL. +48 086 99 00,
E-MAIL: CENTRALA@PORR.PL

Jednostka projektowa:
bmed Sp. z o.o.
25-033 Kielce, Al. Legionów 3/4
tel: (41) 344-7000, e-mail: biuro@bmed.pl

Temat: ROZBUDOWA BUDYNKU WOJEWÓDZKIEGO SZPITALA ZESPOLONEGO W KIELCACH O CZĘŚĆ PROZNAKOWANĄ NA BLOKU OPERACYJNEGO Z SALAMI INTENSYWNEJ TERAPII, PRZYMOSTAMI NADZIEMNYCH WARSTWNICOWYCH PRZYGOTOWANIA PACJENTÓW, OBSERWACJI, TI (STACJA TRANSFORMATOROWA 15KV / ZBIORNIKIEM RETENCYJNYM WÓD ROZTOPOWYCH I OPADOWYCH O POJEMNOŚCI 60M3) ORAZ WYNIESIENIEM LĄDOWISKA DLA HELIKOPTERÓW I SCIANAMI OPOROWYMI O DŁUGOŚCI 71,1 M

Adres obiektu: UL. GRUNWALDZKA 45, 25-736 KIELCE, OZ. NR EWID. 39/113, OBRĘB 0015, JED. EWID. 266101_1.0015.39/113

Branża: GAZY MEDYCZNE

Nr PNI: 24-05-01 Etap: PROJEKT WYKONAWCZY

Data: 09.2025

| FUNKCJA | NAZWISKO | PODPIS |
|---|---|---|
| Projektant Sanitarna: | mgr inż. Artur Piskiewski | |
| Opracował: | Ks. Michał Piskiewski | |

Tytuł:
# GAZY MEDYCZNE RZUT PARTERU

Rewizja: 004 Skala: 1:100 Rys.: GM2